

Intelligent væskehåndtering

Gjør deg trygg på at du kan la bandasjen sitte lenger på og fortsatt opprettholde et optimalt miljø for sårheling.



1. Rask absorpsjon med minimal svelling:

Skumlaget absorberer raskt både normal og tykktflytende sårvæske¹⁰ og den håndterer sårvæske bedre enn sammenlignbare bandasjer¹¹.



2. Maksimerer kapasiteten ved å transportere sårvæske:

Sårvæsken transporteres vekk fra såret og fordeles over hele bandasjeplaten for å øke fordampningen og redusere svellingen^{6,7}.



3. Innkapsler bakterier:

De superabsorberende fibre i retensjonslaget hindrer at bakteriell sårvæske trenger tilbake til såret, selv under kompresjon⁸, samtidig som baksidifilmen forhindrer ytre kontaminering¹².



4. Overvåking av sårvæsken uten å fjerne bandasjen:

Med væskeindikatorsystemet kan du overvåke og registrere sårvæsken uten å forstyrre sårhelingen³.

Rask absorpsjon med minimal svelling og maksimal kapasitet ved transport av sårvæske^{6,7}:

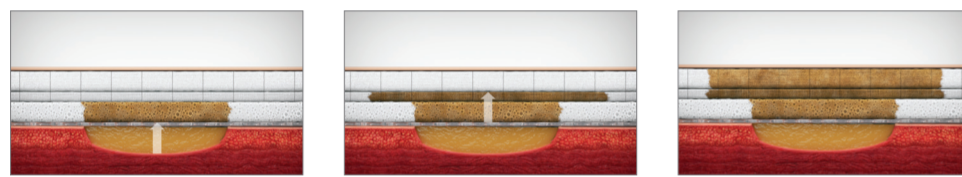

Rask absorpsjon + Transporterer sårvæsken med spredningslaget = Bedre væskehåndteringskapasitet + Sveller minimalt

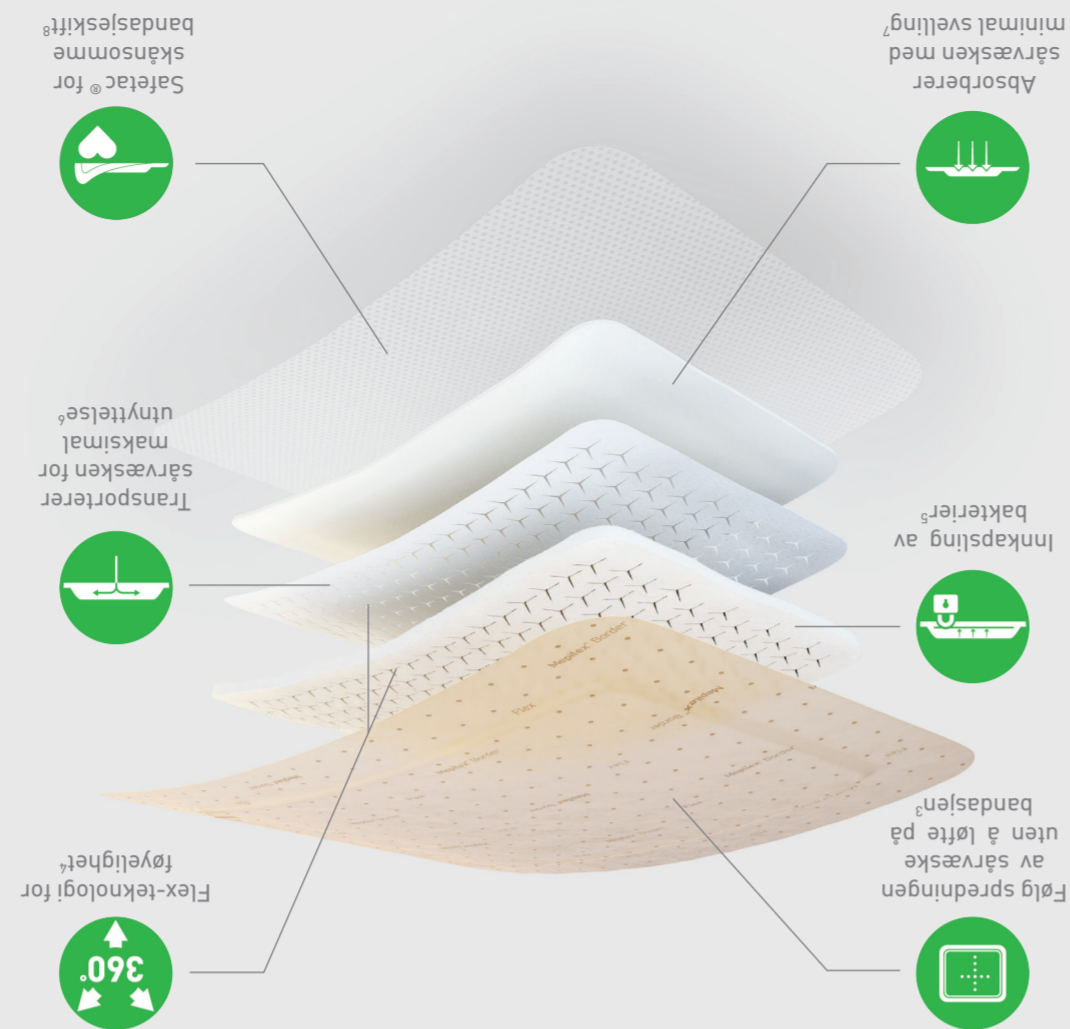

Vår neste generasjon fleksible bandasjer er utviklet for å sitte på lenger og har unik formbarhet, slik at sykepleierne får bedre tid, lederne sparer penger og pasientene får økt livskvalitet².

Dette er Mepilex® Border Flex

Mepilex® Border Flex er utformet for en rekke væskende sår som:

Diabetisk fotsår



Venøst leggsår



Trykksår



Traumatisk sår



Hudflenge



Mepilex® Border Flex kan også brukes som del av en forebyggende behandling for å unngå hudskade, f.eks. trykksår.

Firkantet

| Artikkelnummer | Størrelse i cm | Antall i eske | Antall i kartong |
|----------------|----------------|---------------|------------------|
| 595200 | 7,5 x 7,5 | 5 | 50 |
| 595300 | 10 x 10 | 5 | 50 |
| 595000 | 12,5 x 12,5 | 5 | 50 |
| 595400 | 15 x 15 | 5 | 50 |
| 595600 | 15 x 20 | 5 | 50 |



Oval

| Artikkelnummer | Størrelse i cm | Antall i eske | Antall i kartong |
|----------------|----------------|---------------|------------------|
| 583500 | 7,8 x 10 | 5 | 50 |
| 583300 | 13 x 16 | 5 | 35 |
| 583400 | 15 x 19 | 5 | 40 |



Gå til molnlycke.no for å finne ut hvordan Mepilex® Border Flex-bandasjer kan hjelpe pasientene dine, teamet og budsjettet ditt.

Referanser: 1. Nelson, D. A New Bordered Foam Dressing Technology Improves Wound Outcomes and Satisfaction While Reducing Dressing Utilization in Acute Care. Poster presentation at WOCN, Nashville, 2019. 2. Tyson, L. Study First: Driving the Case for Improving Hospital Wound Care. Poster presentation at WOCN, Nashville, 2019. 3. Molnlycke Health Care. Mepilex® Border Flex – Estimate of spreading area using dot pattern on backing film. Rapport nr. PD-528872. Data on file. 4. Molnlycke Health Care. Mepilex® Border Flex Product Manual – Conformability PD-528870. Data on file. 5. Molnlycke Health Care. Mepilex® Border Flex – Bacteria encapsulation. Rapport nr. PD-537072. Data on file. 6. Molnlycke Health Care. Mepilex® Border Flex Product Manual – Spreading layer PD-528876. Data on file. 7. Molnlycke Health Care. Product Manual – Maintained dressing profile. Rapport nr. 525458. Data on file. 8. White, R. A multinational survey of the assessment of pain when removing dressings. Wounds UK 2008;4(1):14-22. 9. Molnlycke Health Care. Mepilex® Border Flex – Absorption and dispersion tests on inclined plane, viscous test solution. Rapport nr. PD-528871. Data on file. 10. Molnlycke Health Care. Product manual Initial abs different test solutions. Rapport nr. PD-535532. Data on file. 11. Molnlycke Health Care. Mepilex® Border Flex – Fluid handling capacity compared to Urgotul Foam Absorb Border, Aquacel Foam, Allevyn Classic Gentle Border, Allevyn Life, Optifoam Gentle, KerFoam Gentle. Rapport nr. PD-527642. Data on file. 12. Molnlycke Health Care. Product Manual Mepilex® Border Flex – Viral penetration. Rapport nr. PD-535090. Data on file. 13. Opinion Matters "Professional Health Care Treatment for Wounds" undersøkelse utført i juni og juli 2018 i Storbritannia. Data on file. 14. Woo, K. & Bergström, C. An Open Randomised Cross-over Investigation Assessing Perceived Pain at Dressing Change Comparing A Soft Silicone Dressing, Mepilex® Border, with a Adhesive hydrocellular polyurethane dressing, Allevyn® Adhesive in Patients with chronic ulcer (Clinical Investigation Report (MXB408, Part 4, Molnlycke Health Care), 2007). 15. Van De Looverbosch, D., Andersson, A., Husmark, A. & Körner, V. An open randomised explorative study comparing Mepilex® Border with Tulle in patients with pressure ulcers according to stage II. EPUAP guidelines (Clinical Investigation Report (MPXB201, Molnlycke Health Care, 2001). 16. Molnlycke Health Care. Mepilex® Border Flex – Waterproofness. Rapport nr. PD-532095. Data on file. Molnlycke Health Care AB, Postboks 6229 Etterstad, 0603 Oslo. Besøksadresse: Brynsalléen 4, 0667 Oslo. Telefon 22 70 63 70. Varemerkene, navnene og logoene til Molnlycke, Mepilex og Safetac er registrert globalt av ett eller flere av selskapene i Molnlycke Health Care Group of Companies. ©2019 Molnlycke Health Care AB. Med enerett. NOWC1382003



Sår skal heles. Pasienter trenger behandling. Sykepleiere trenger tid. Budsjettene er stramme. Utfordringen er å finne en bandasje som er behagelig og sitter på så lenge som den skal, samtidig som alle øvrige krav er dekket.

Mepilex® Border Flex

Brukerveiledning



Sitter på.
Optimal føyelighet



Unik Flex-teknologi = 360° fleksibilitet

Y-kuttene utvides ved bevegelse:

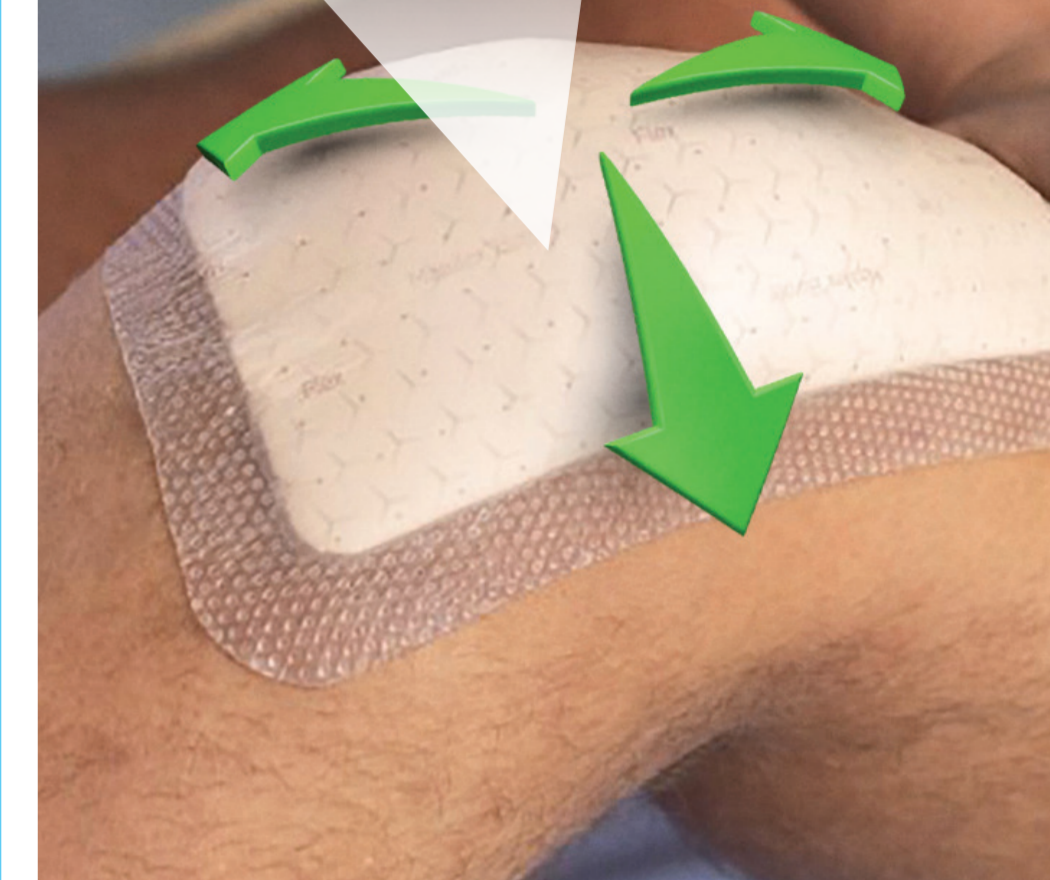
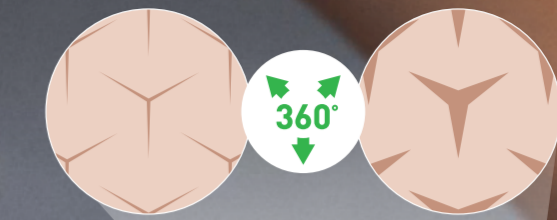

9 av 10 pasienter føler at såret påvirker livskvaliteten deres¹³.

Vår dokumenterte Safetac®, mykt sårkontaktlag i silikon, **reducerer smerte og skade på huden og risikoen for maserasjon**, sammenlignet med tradisjonelle (heftende) bandasjer^{14,15}.

Mepilex® Border Flex er også **vannavvisende, så pasientene kan dusje**¹⁶. Fest kantene før dusjing, for å sikre lengre brukstid.



5,5 dager
gjennomsnittlig brukstid på flere typer sår!

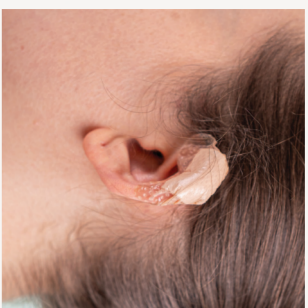

Forebygging av trykksår



Traumer

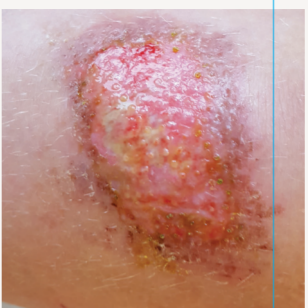

Hudflenger



Leggsår

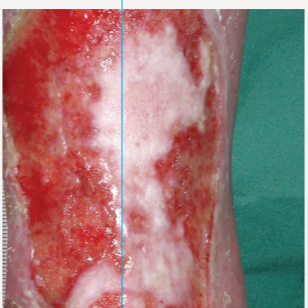

Behandling av trykksår



Diabetiske fotsår

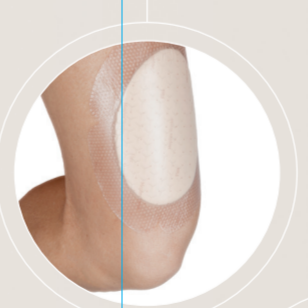
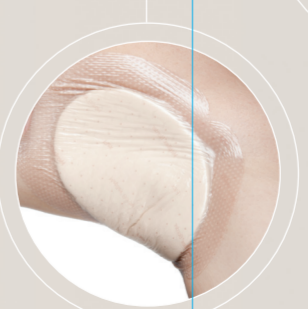
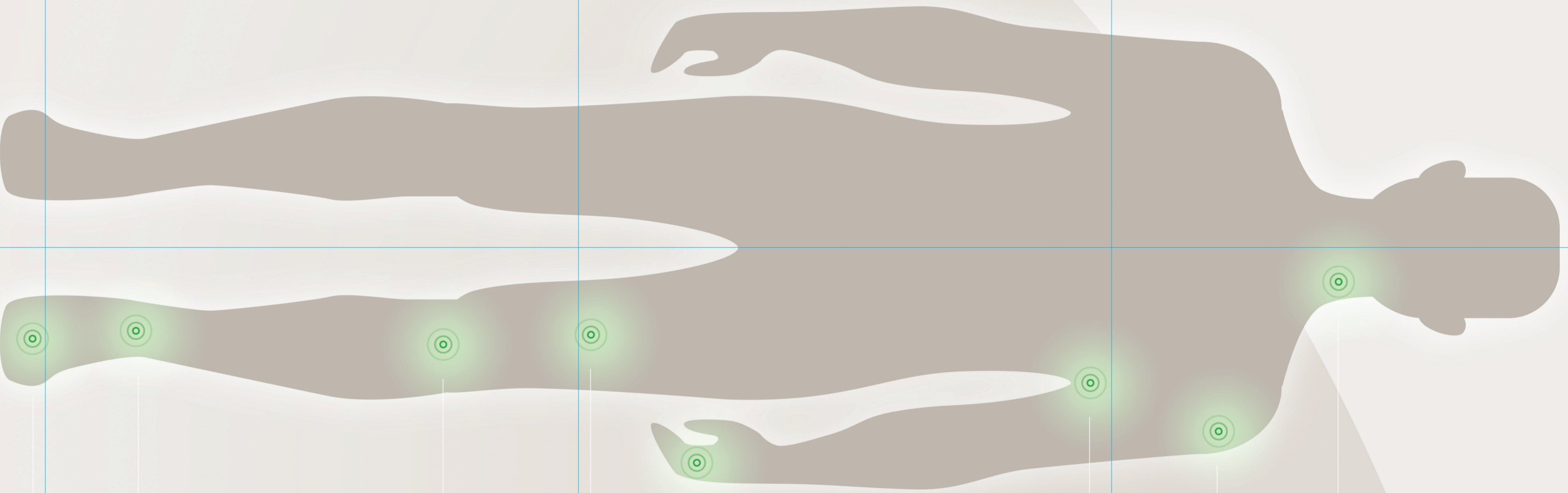

Slik appliseres Mepilex® Border Flex



1. Fjern det midtre
relasepapiret.



2. Appliser på såret.



3. Fjern det andre
relasepapiret.



4. Fjern det tredje
relasepapiret.



5. Glatt ut kantene.

Slik fungerer sårvæskeindikatorsystemet

Sårvæskeindikatorsystemet gjør deg trygg på at du kan la bandasjen sitte på lenger².

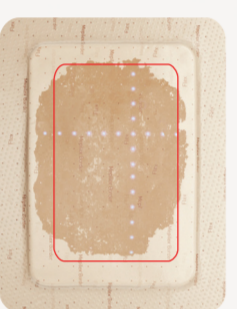
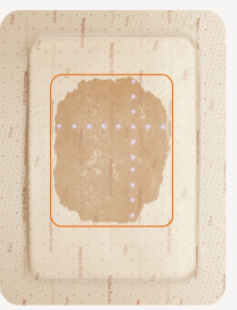
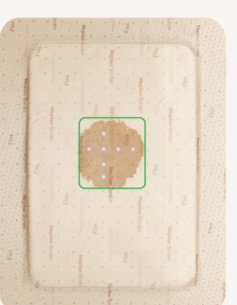

Sårvæskeovervåkingen er et nett med ekvidistante prikker.

f.eks. 4 x 4 cm

Når sårvæsken spres ser du et antall prikker som gjenspeiler væsketilvolumet i bandasjen.

f.eks. 8 x 10 cm

Du kan følge utviklingen ved å notere antall prikker sårvæsken dekker.

f.eks. 10 x 14 cm

Vurder å skifte bandasjen når sårvæsken nærmer seg kantene av bandasjen*.

*Hypigheiten av inspeksjon av såret og bandasjeskift er basert på klinisk avgjørelse og skal skje etter behandlerens leges skjønn

Gå til molnlycke.no for å finne ut hvordan Mepilex® Border Flex bandasjer kan hjelpe pasientene dine, teamet og budsjettet ditt.