

## HOMME DE 81 ANS

- Présentant un ulcère veineux malléolaire droit évoluant depuis 3 mois avec un IPS de 1,12

## ANTÉCÉDENTS DU PATIENT

- Insuffisance veineuse
- Tabagisme
- Alcoolisme
- Hypertension artérielle
- Bronchite chronique
- Cancer de la prostate

## PROTOCOLE DE SOINS (suivi de 6 semaines dans le cadre d'une étude)

J0 à J39



REMBOURSÉ  
LPPR\*



compresse  
compression  
veineuse



Renouvellement  
tous les 1 à 2 jours  
en moyenne

\* LPPR : Liste des Produits et Prestations Remboursables par la Sécurité Sociale.

## EVOLUTION DE LA PLAIE

J0



- Surface initiale\*\* 14,5 cm<sup>2</sup>
- Exsudat séro-sanguin modéré
- Peau périlésionnelle saine
- Œdème léger
- Légère douleur entre les renouvellements de pansement

70%  
fibrine

30%  
bourgeonnement

J24

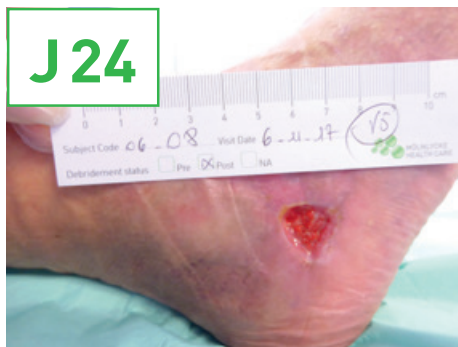

- Exsudat séro-sanguin faible
- Peau périlésionnelle saine
- Légère douleur entre les renouvellements de pansement
- Réduction de la surface de 95%

10%  
fibrine

90%  
bourgeonnement

J39



- Exsudat séreux faible
- Peau périlésionnelle saine
- Réduction de la surface de 99%

Cicatrisation quasi-complète

L'aspect coloriel de la plaie décrit le lit de la plaie de la photo

\*\* La surface initiale et l'évolution de la réduction sont des mesures réalisées par le logiciel de planimétrie PicTzar®

Taille de pansement Exufiber utilisé : 10x10 cm

Photo J0 = début de prise en charge de la plaie avec Exufiber, photo après déterision

## HOMME DE 57 ANS

- Présentant un ulcère veineux malléolaire interne droit récidivant et évoluant depuis 2 mois avec un IPS de 1

## ANTÉCÉDENTS DU PATIENT

- Insuffisance rénale
- Psoriasis

## PROTOCOLE DE SOINS (suivi de 6 semaines dans le cadre d'une étude)

J0 à J42



compresses  
compression  
veineuse



Renouvellement  
tous les 3 jours  
en moyenne

\* LPPR : Liste des Produits et Prestations Remboursables par la Sécurité Sociale.

## EVOLUTION DE LA PLAIE

J0

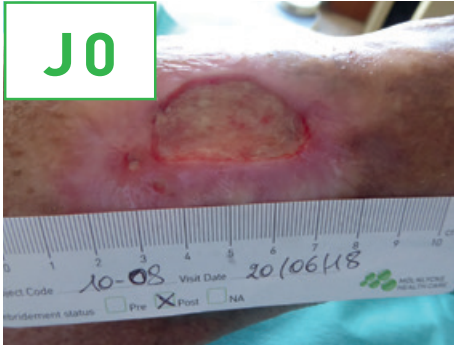

- Surface initiale\*\* de 5,1 cm<sup>2</sup>
- Exsudat séreux modéré
- Erythème

80%  
fibrine

20%  
bourgeonnement

J28



- Exsudat séreux modéré
  - Erythème
  - Œdème léger
- Réduction de la surface de 27%

30%  
fibrine

70%  
bourgeonnement

J42

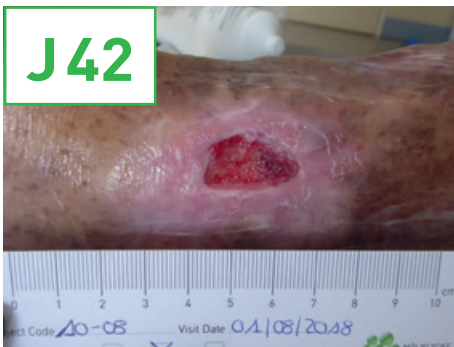

- Exsudat séreux faible
  - Persistance d'un œdème nécessitant une modification de la compression veineuse
  - Légère douleur entre les renouvellements de pansement
- Réduction de la surface de 64%

10%  
fibrine

90%  
bourgeonnement

L'aspect coloriel de la plaie décrit le lit de la plaie de la photo

\*\* La surface initiale et l'évolution de la réduction sont des mesures réalisées par le logiciel de planimétrie PicTzar®

Taille de pansement Exufiber utilisé : 10x10 cm

Photo J0 = début de prise en charge de la plaie avec Exufiber, photo après déterision

Ces cas cliniques ont été préparés par le Département des affaires médicales de Mölnlycke (France), sur la base d'informations et de photographies tirées d'une étude clinique parrainée par Mölnlycke (identifiant ClinicalTrials.gov : NCT02921750)

L'aspect coloriel de la plaie décrit le lit de la plaie de la photo

\*\* La surface initiale et l'évolution de la réduction sont des mesures réalisées par le logiciel de planimétrie PicTzar®

Taille de pansement Exufiber utilisé : 10x10 cm

Photo J0 = début de prise en charge de la plaie avec Exufiber, photo après détersion

\* LPPR : Liste des Produits et Prestations Remboursables par la Sécurité Sociale.

Mölnlycke, Exufiber et Hydrolock sont des marques et des logos déposés au niveau mondial par la société Mölnlycke Health Care AB ou l'une de ses filiales. Ces produits sont fabriqués en Europe. Dispositifs médicaux. CE 2797. L'organisme notifié de l'ensemble de ces produits est BSI (British Standards Institution). Pour plus d'informations, veuillez vous reporter à la notice d'utilisation accompagnant les produits.

**Exufiber®** : Remboursement LPPR, catégorie pansements en fibres à haut pouvoir d'absorption, stériles. La prise en charge est assurée pour les plaies chroniques très exsudatives en phase de détersion. Prix LPPR = Prix limite de vente. Classe IIb.

**Réclamation qualité produits** : [reclamation.qualite@molnlycke.com](mailto:reclamation.qualite@molnlycke.com)

Service clients & Renseignements produits : Tél : 03 20 12 25 55 - Fax : 03 20 12 25 46.

Distributeur : Mölnlycke Health Care CS 70205 - 13 allée du Château Blanc - 59445 Wasquehal cedex.

Fabricant : Mölnlycke Health Care, Box 13080, SE-402 52 Göteborg, Sweden

Tél : +46 31 722 30 00 - Fax : +46 31 722 34 01

[www.molnlycke.fr](http://www.molnlycke.fr)

© Copyright (2021) Mölnlycke Health Care.

